

Objetivo General

Este Diplomado tiene como objetivo la formación y actualización de los participantes en el uso de estrategias pedagógicas y metodológicas en la enseñanza del español como lengua extranjera (ELE) y como segunda lengua (L2) por medio de la integración de actividades teóricas y prácticas.

Objetivos específicos

- Reflexionar sobre las teorías fundamentales en el campo de la lingüística aplicada a la enseñanza de lenguas extranjeras y de segundas lenguas.
- Proveer los fundamentos conceptuales y metodológicos en los que se sustenta actualmente la enseñanza del español como lengua extranjera (ELE).
- Reconocer técnicas, instrumentos, estrategias y metodologías lingüísticas y socio-culturales básicas que favorezcan el aprendizaje y el desarrollo de las competencias comunicativas de los estudiantes en un aula ELE.
- Promover el diseño, la elaboración de materiales y recursos didácticos que fortalezcan el desarrollo de habilidades lingüísticas en el aula ELE a través del uso de las TIC.

Justificación

El Diplomado de Enseñanza del Español como Lengua Extranjera se crea para atender las necesidades e intereses de formación de profesionales que desean iniciarse o fundamentar sus prácticas de enseñanza de lengua extranjera en el área de español. Los participantes, a través del diplomado, podrán dotarse de los conocimientos, habilidades, técnicas e instrumentos básicos necesarios para el desempeño satisfactorio de la actividad docente en la enseñanza de Español como Lengua Extranjera o Español como segunda lengua.

La organización curricular se orienta teniendo en cuenta los lineamientos establecidos por el Marco Común Europeo de Referencia para la enseñanza de lenguas extranjeras (MCER).

Si usted está interesado(a) por favor ingrese al siguiente enlace: y llene el formulario de inscripción.

Enlace: <https://goo.gl/forms/XmX8wkZFL4jWTF4Q2>

Valor de la inscripción: \$50.000,00

Inversión: \$1'400.000,00

El DELE se realiza los sábados mañana y tarde



Facultad de Humanidades
Escuela de Ciencias del Lenguaje

DEPARTAMENTO DE LINGÜÍSTICA Y FILOLOGÍA

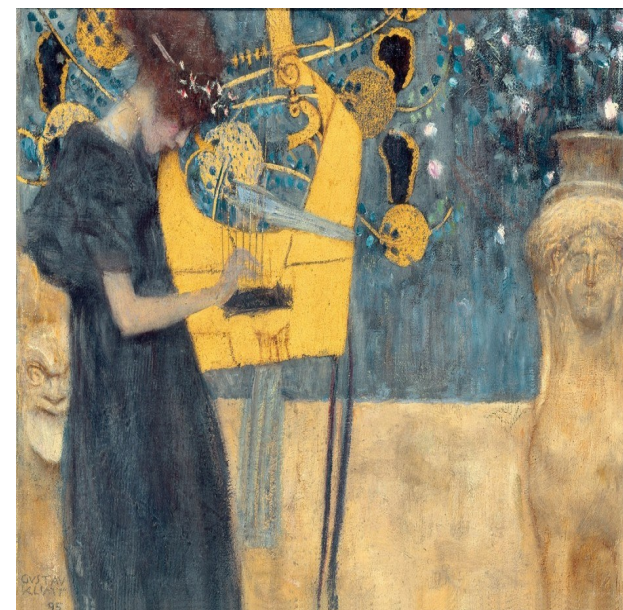

DIPLOMADO EN ENSEÑANZA DEL ESPAÑOL COMO LENGUA EXTRANJERA (DELE)



Inversión:

\$1'400.000

Contacto:

lingüística.ecl@correounivalle.edu.co

tel 3212100 ext 7141

Descripción del programa

El DELE se ofrece desde una perspectiva comunicativa y sociocultural del lenguaje y del aprendizaje, por ello consta de 4 módulos articulados para lograr el desarrollo de una competencia didáctica y pedagógica en la Enseñanza del Español como Lengua Extranjera: El Módulo 1: Fundamentos teóricos para la Enseñanza de ELE que aborda los distintos enfoques, métodos y prácticas de enseñanza del ELE; El Módulo 2: Comunicación y cultura en la enseñanza de ELE que muestra el español y sus variedades en Colombia y la región, las narrativas en relación con la cultura, las artes en general; El Módulo 3: Fundamentos lingüísticos de ELE que ofrece los aspectos discursivos y socio-pragmáticos de la lengua en uso así como los aspectos gramaticales determinantes en el sistema de la lengua española; El Módulo 4: que ofrece los fundamentos pedagógicos y didácticos de ELE y busca tanto mostrar las mejores estrategias para el desarrollo de las habilidades lingüísticas y discursivas en la clase de ELE, como el trabajo de evaluación de los procesos de aprendizaje y el papel del Español con propósitos específicos.

Público

- Profesores vinculados a la enseñanza de la lengua que deseen orientar su formación hacia la enseñanza del español como lengua extranjera.
- Licenciados en Español, letras, lenguas modernas, filólogos o áreas afines.
- Profesionales en el campo de programas académicos aspirantes a asistentes y profesores de español en el extranjero.
- Profesionales de distintas áreas que estén interesados en la enseñanza del español como lengua extranjera o como segunda lengua.
- Extranjeros con un nivel C1 con visa de estudiante o PIP2

Informes

diplomado.ele@correounivalle.edu.co
lingüística.ecl@correounivalle.edu.co
Tels: 3398497 - 3212100: Ext. 7141
Oficina de Extensión de Humanidades



Metodología

El diplomado tiene una orientación teórico-práctica. Se realizarán seminarios y talleres para el logro de los objetivos. La práctica permanente del diplomado se basa en los principios del enfoque comunicativo desde una perspectiva social y cultural articulada con los procedimientos discursivos y lingüísticos del lenguaje en uso. Se busca desarrollar estrategias que permitan promover el aprendizaje de la comunicación en situaciones concretas. Se promueve el diseño y elaboración de materiales y recursos didácticos que fortalezcan el desarrollo de las habilidades lingüísticas en el aula de ELE. Se promueve el uso de las TIC como apoyo en este proceso.

Duración

180 horas distribuidas así:
140 horas presenciales y
40 no-presenciales

Evaluación

Durante el desarrollo del diplomado se tendrá una evaluación permanente, entre ejercicios y prácticas. Para obtener el diploma y los certificados, el participante deberá tener una nota mínima aprobatoria de 3.0 por cada módulo y 3.5 como promedio general; así mismo deberá tener un mínimo de 90% de asistencia a clases en el diplomado.